



L'inscription est de : **6€/personne**



**1€** facultatif pour ceux qui veulent concourir :

- au « hole in one » 0.50€"
- au « closest to the pin » 0.50€

**Adresse du lieu de compétition :**

Stade Sordelo  
Chemin des Côtes de Pech David  
31400 Toulouse

Lien Google Map : [cliquer ICI](#)



Contact Responsable Sud Ouest Tour :

Martin PEYRE : peyre.martin@neuf.fr

Directeur du Tournoi : Adrien PONTIEUX

Tel : 06 31 38 04 84 E-mail : adrien.93@hotmail.com

Comité Départemental du Sport en Milieu Rural 31 :

Cédric BRONDY (coordinateur de SOT à Toulouse)

Tel : 06 11 52 13 83 E-mail : cdsmr31@gmail.com

**Correspondant local : le CDSMR 31**

Maison des Sports 190, rue Isatis BP 81908  
31319 Labège cedex  
05.62.24.18.94 06.11.52.13.83 cdsmr31@gmail.com



**Disc Golf**

**3<sup>ème</sup> Manche**

**SUD-OUEST TOUR  
2015**

**TOULOUSE**

**9h à 18h**



Avec le soutien :



Contact : 05 62 24 18 94  
06 11 52 13 83  
cdsmr31@gmail.com

# INFORMATIONS

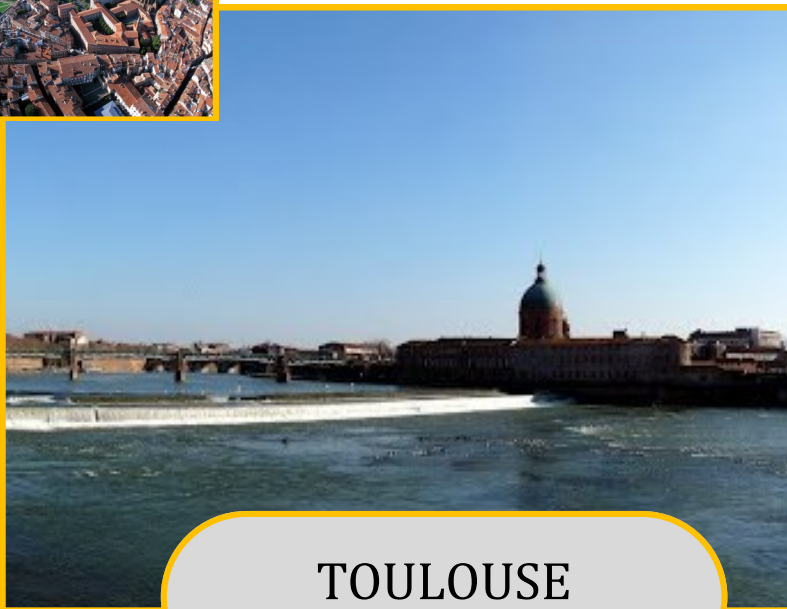

**TOULOUSE**  
[www.toulouse.fr](http://www.toulouse.fr)

Toulouse , en occitan Tolosa. La Capitale pendant près de cent ans du Royaume wisigoth et capitale historique du Languedoc, elle est aujourd'hui chef-lieu du département de la Haute-Garonne, de la région Midi-Pyrénées.  
 Avec 447 340 habitants (en 2011), Toulouse est la 4<sup>ème</sup> commune de France, après Paris, Marseille et Lyon. **Alors Bienvenue !!**

# COMMISSION NATIONALE DISC GOLF FNSMR

**TOULOUSE**  
[www.toulouse.fr](http://www.toulouse.fr)



**MAIRIE DE**

Parcours de Disc Golf à la base de Loisirs de Pech David Toulouse

Sud Ouest Tour 2015/ 3<sup>ème</sup> Manche / 21 Juin 2015

Parcours : 12 Troux non-permanents



[sportural31.fr](http://sportural31.fr)

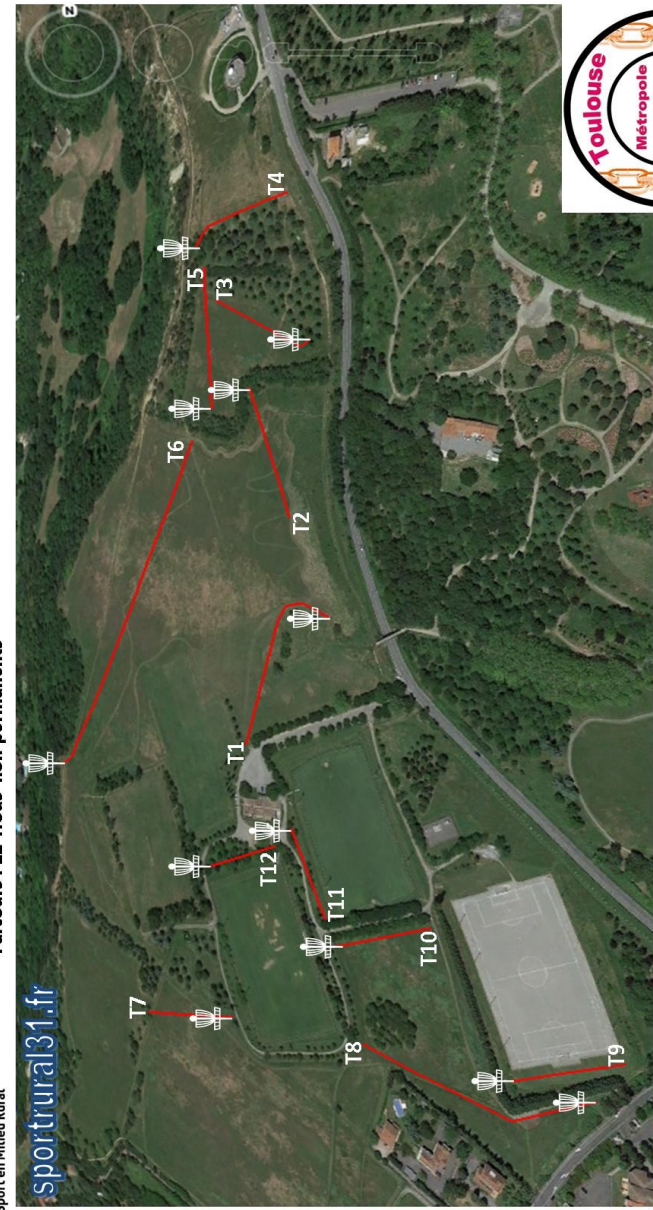

N°	1	2	3	4	5	6	7	8	9	10	11	12	TOTAL
PAR	4	3	3	3	3	5	3	4	3	3	3	3	40
Distance	155m	100m	95m	98m	103m	330m	93m	171m	75m	79m	70m	67m	1436 M



# INFORMATIONS

**MAIRIE DE TOULOUSE**  
www.toulouse.fr

Comité Départemental 31  
Sport en Milieu Rural

## Disc Golf

### 3<sup>ème</sup> Manche

SUD-OUEST TOUR 2015

Stade Sordelo – Pech David

**Dimanche 21 Juin 2015**  
9h à 18h

Infos sur : [sportrural31.fr](http://sportrural31.fr)

Contact : [cdsmr31@gmail.com](mailto:cdsmr31@gmail.com) / [toulouse.discgolf@gmail.com](mailto:toulouse.discgolf@gmail.com)



# INFORMATIONS

Infos sur : [sportrural31.fr](http://sportrural31.fr)

Dimanche 21 Juin:

Pech David est l'espace vert le plus élevé de la ville. De nombreux chemins pédestres ont d'ailleurs été aménagés pour permettre aux promeneurs de profiter *de la vue imprenable sur Toulouse et sur les Pyrénées.*

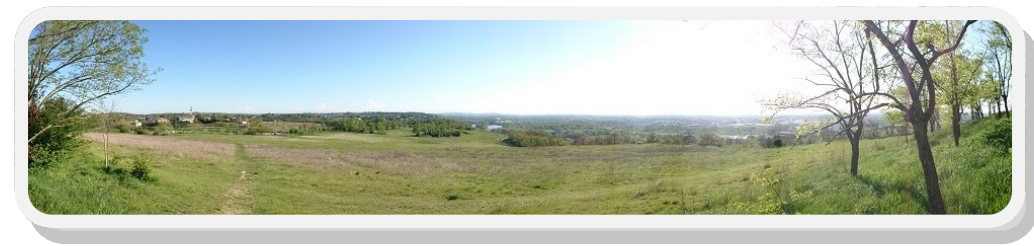

## Hébergements

Type d'hébergement	Adresse	Coordonnées
Camping	21 Chemin du Pont de Rupé 31200 TOULOUSE	05 61 70 07 35 <a href="http://www.camping-toulouse.com">www.camping-toulouse.com</a> <a href="mailto:campingle-rupe31@wanadoo.fr">campingle-rupe31@wanadoo.fr</a>
Camping la bouriette	199 Chemin de Tournefeuille 31300 TOULOUSE	05 61 49 64 46
Hotel f1 Toulouse Ramonville	2 Avenue de l'Europe, 31520 Ramonville-Saint-Agne	0 891 70 54 13 <a href="http://www.hotelf1.com">www.hotelf1.com</a>
Comfort Hotel Toulouse Sud	<i>5 avenue des Cretes 31520 Ramonville-Saint-Agne</i>	05 62 19 22 22
Hotel Aer	5 Route De Narbonne 31320 Auzeville-Tolosane	Tél. : 05 61 73 35 13 Fax : 05 61 73 58 46 <a href="mailto:auze-ville@aerhotel.fr">auze-ville@aerhotel.fr</a> <a href="http://www.hotelaer.com">www.hotelaer.com</a>
Lidotel	4 Rue Ariane Parc Technologique Du Canal 31520 Ramonville-Saint-Agne	05 61 73 15 15 <a href="http://lidotel.fr/">http://lidotel.fr/</a>

## Programme

**Dimanche 21 Juin 2015 :**

8h00 à 9h : Inscription sur place\*

9h à 9h 30 : Meeting I

9h30 à 12h : 1<sup>ère</sup> Manche 12 Trous

12h à 13 h : Pause déjeuner

13h à 13h 30 : Meeting II

13h30 à 15h30 : 2<sup>ème</sup> Manche 12 Trous

15h30 à 16h : Meeting III

16h à 18h : 3<sup>ème</sup> Manche 12 Trous

18h à 18h 30 : clôture et résultats

Ces horaires sont donnés à titre indicatif. Pour des raisons d'organisation, ces horaires peuvent évoluer.

\* **ATTENTION** / l'accès au vestiaire du stade sera ouverte qu'à partir de 9h, pas avant.